

ÁREAS PISO -1 FRAÇÃO A:

Área total de construção - 137.90m²

Área útil - 122.30m²

Área habitável - 0.00 m²

NOTAS:

1. ESTE PROJECTO DEVERÁ SER ANALISADO CONJUNTAMENTE COM OS PROJECTOS DAS DIVERSAS ESPECIALIDADES PARA GARANTIR UMA PERFEITA COMPATIBILIZAÇÃO DAS SOLUÇÕES CONSTRUTIVAS
2. QUAIQUER DISCREPÂNCIAS À OBRA REALIZADA OU A OUTROS TRABALHOS A REALIZAR NO ÂMBITO DESTA E DEVERÃO SER COMUNICADOS AOS RESPECTIVOS PROJECTISTAS.
3. TODAS AS COTAS ASSINALADAS DEVERÃO SER CONFIRMADAS EM OBRA.

| | | | | | |
|---|-------------------------------|--------------------|-------|-------------------|-------------------|
|  | | Moradia Bifamiliar | | Arquitecto n.º | |
| Req: | Mário António Pereira Alberto | Engenharia n.º | | | |
| Local: | Rua Alto do Nobre | Técnico Respc | | | |
| | Naddadouro – Caldas da Rainha | Isdbel Al | | | |
| especialidade | Arquitectura – Licenciamento | Colaboração: | | Ana Bald | |
| data | Julho 2018 | escala | 1:100 | título do desenho | Planta do Piso –1 |

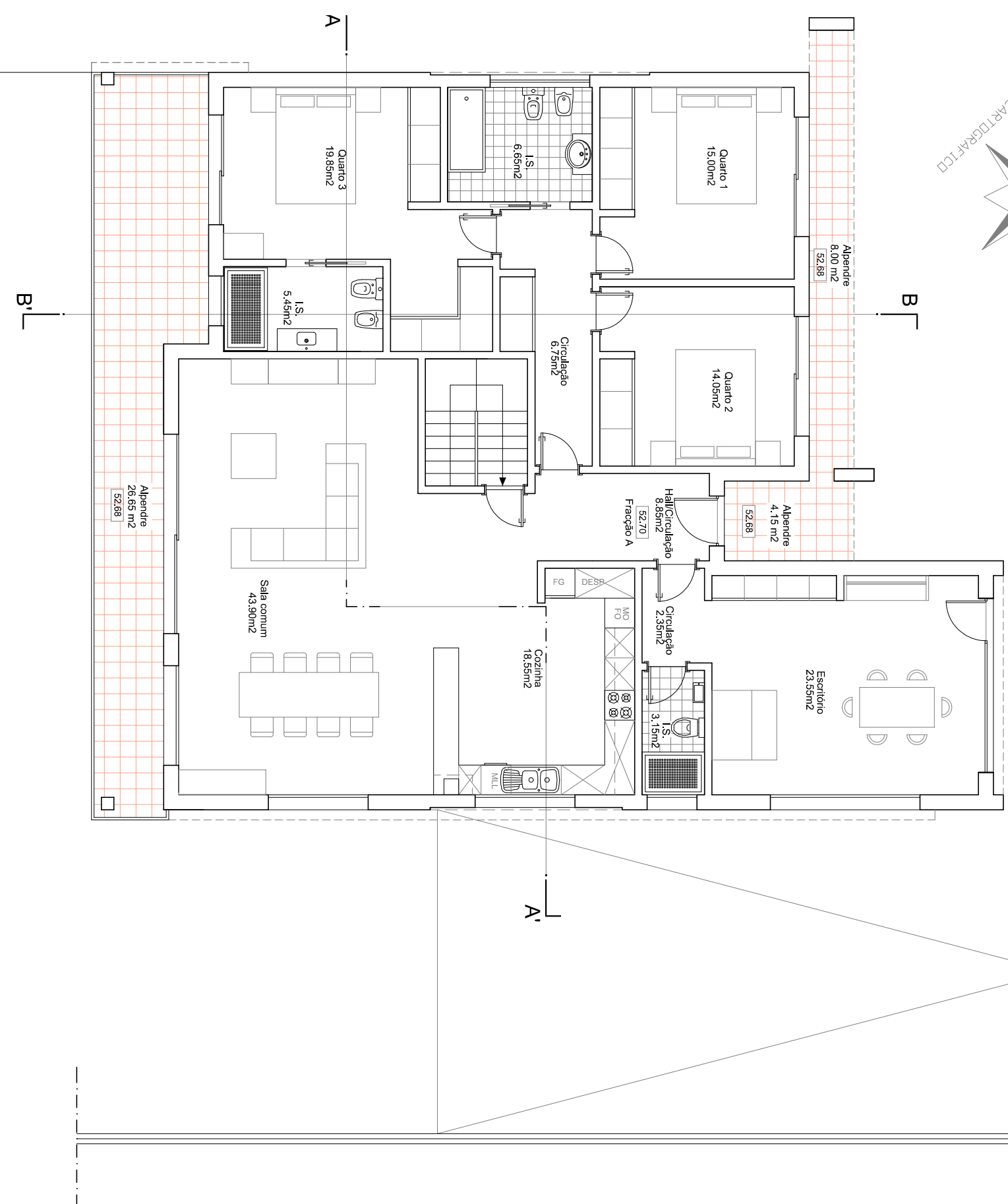

ÁREAS PISO 0 FRACÇÃO A:
 Área total de construção - 203.55m²
 Área útil - 168.10m²
 Área habitável - 116.35 m²

NOTAS:

1. ESTE PROJECTO DEVERÁ SER ANALISADO CONJUNTAMENTE COM OS PROJECTOS DAS DIVERSAS ESPECIALII UMA PERFEITA COMPATIBILIZAÇÃO DAS SOLUÇÕES CONSTRUTIVAS
2. QUAQUER DISCREPÂNCIAS À OBRA REALIZADA OU A OUTROS TRABALHOS A REALIZAR NO ÂMBITO DESTA EN DEVERÃO SER COMUNICADOS AOS RESPECTIVOS PROJECTISTAS.
3. TODAS AS COTAS ASSINALADAS DEVERÃO SER CONFIRMADAS EM OBRA.

| | | | | |
|------------|--------|---------------------------|--|----------------------------|
| | | Moradia Bifamiliar | | Arquitecto n.º |
| data | escala | Req: | Mário António Pereira Alberto | Engenharia n.º |
| Julho 2018 | 1:100 | Local: | Rua Alto do Nobre Naddadouro – Caldas da Rainha | Técnico Respc Isabel AI |
| | | especialidade | Arquitectura – Licenciamento | Colaboração: |
| | | título do desenho | Planta do Piso 0 | Ana Bald |

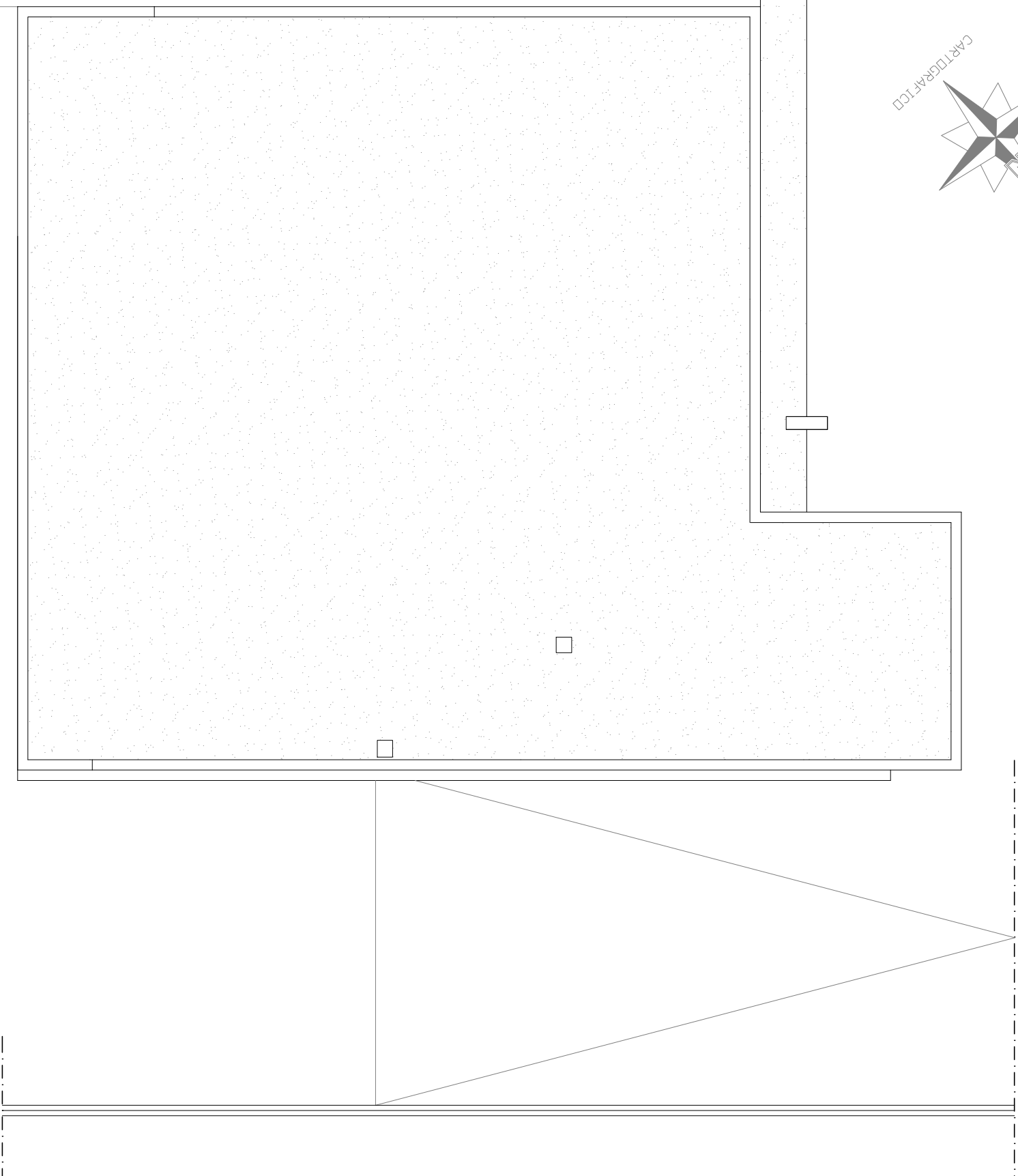
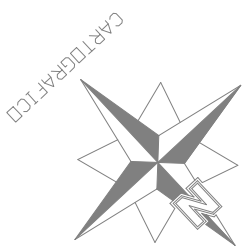

NOTAS:

1. ESTE PROJECTO DEVERÁ SER ANALISADO CONJUNTAMENTE COM OS PROJECTOS DAS DIVERSAS ESPECIALIDADES PARA UMA PERFEITA COMPATIBILIZAÇÃO DAS SOLUÇÕES CONSTRUTIVAS
2. QUAQUER DISCREPÂNCIAS À OBRA REALIZADA OU A OUTROS TRABALHOS A REALIZAR NO ÂMBITO DESTA EMPREITADA DEVERÃO SER COMUNICADOS AOS RESPECTIVOS PROJECTISTAS.
3. TODAS AS COTAS ASSINALADAS DEVERÃO SER CONFIRMADAS EM OBRA.

| | | | |
|---|--------|-------------------|-------------------------------|
|  | | | |
| data | escala | Rep: | Moradia Bifamiliar |
| Julho 2018 | 1:100 | Local: | Mário António Pereira Alberto |
| | | especialidade | Rua Alto do Nobre |
| | | título do desenho | Naddadouro – Caldas da Rainha |
| | | | Arquitectura – Licenciamento |
| | | Arquitecto n.º | Ana Bald |
| | | Engenharia n.º | |
| | | Técnico Respc | Isabel Al |
| | | Colaboração: | |

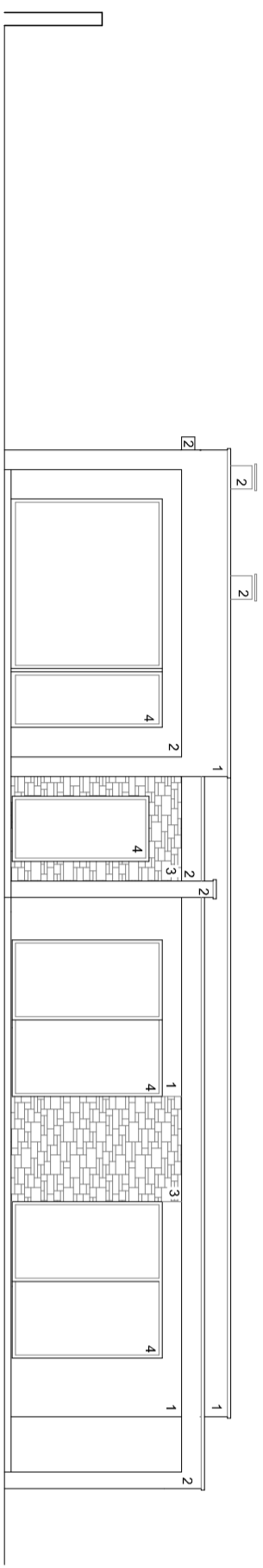

Alçado Principal (Noroeste)

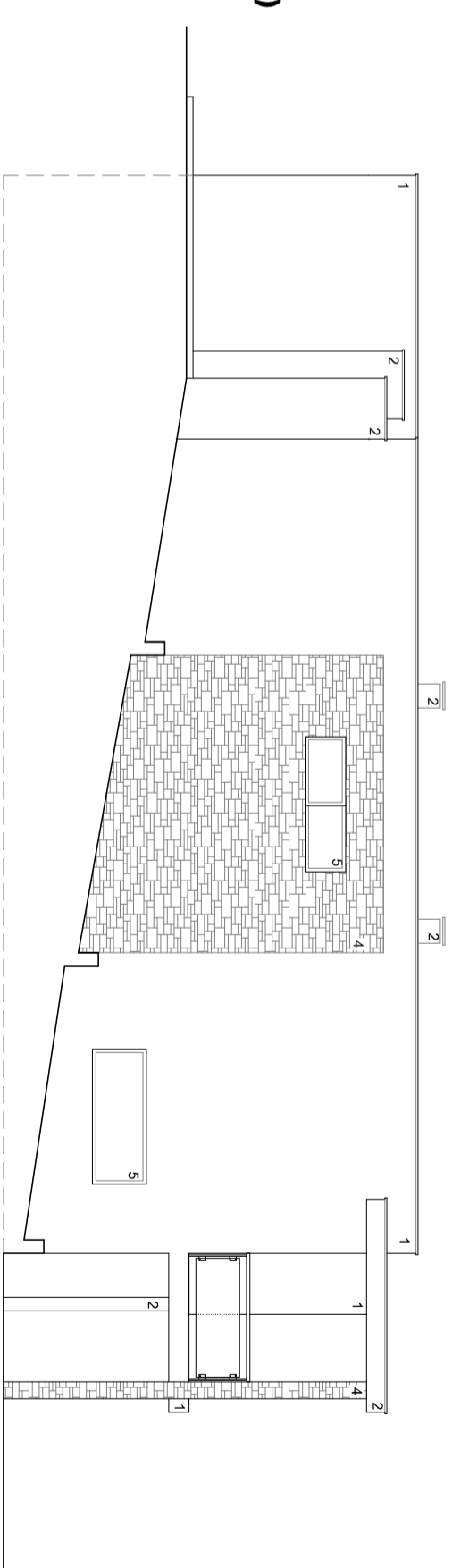

Alçado Lateral Direito (Sudoeste) FRACÇÃO A

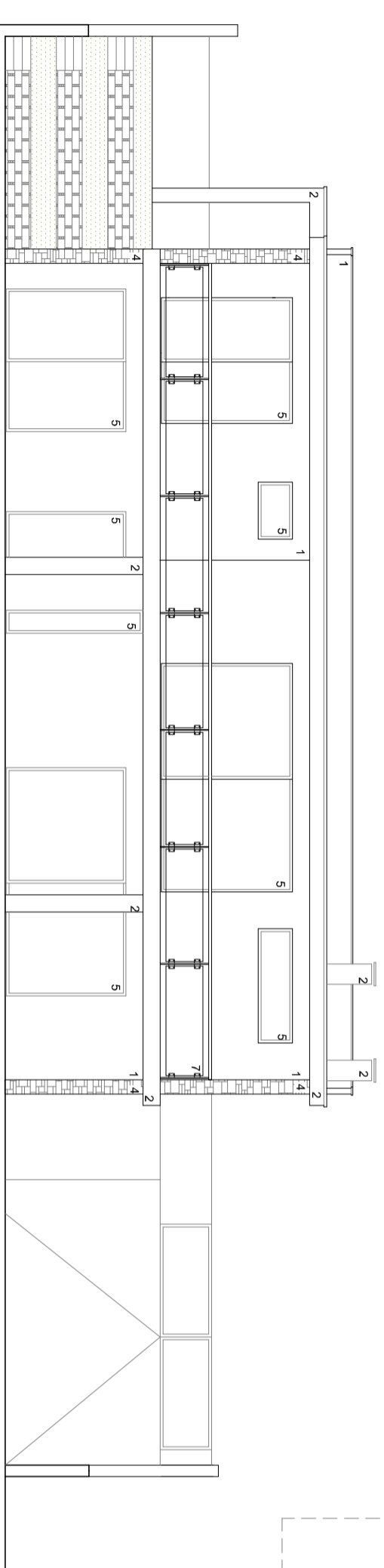

Alçado Lateral Esquerdo (Nordeste) FRACÇÃO A

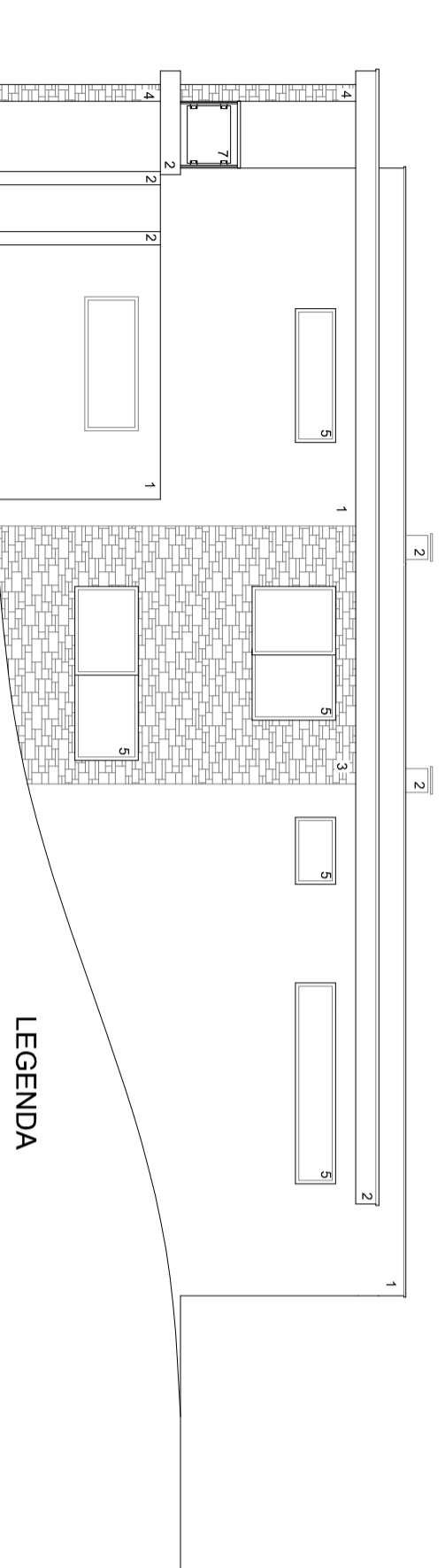

LEGENDA

1. Parede exterior rebocada a areado fino, pintada com tinta plástica "CIN" cor branco pérola.
2. Parede exterior rebocada a areado fino, pintada com tinta plástica "CIN" cor sépia.
3. Parede exterior rebocada a areado fino, pintada com tinta plástica "CIN" cor cinza.
4. Parede exterior revestida com pedra rústica aparelhada, previamente isolada.
5. Caixilharia exterior em alumínio termolacado, com os aros fixos/móveis cor champagne.
6. Caixilharia exterior em alumínio termolacado, com os aros fixos/móveis cor cinzento escuro.
7. Gradeamento exterior em estrutura de alumínio e vidro

NOTAS:

1. ESTE PROJECTO DEVERÁ SER ANALISADO CONJUNTAMENTE COM OS PROJECTOS DAS DIVERSAS ESPECIALIDADES PARA UMA PERFEITA COMPATIBILIZAÇÃO DAS SOLUÇÕES CONSTRUTIVAS
2. QUALQUER DISCREPÂNCIAS À OBRA REALIZADA OU A OUTROS TRABALHOS A REALIZAR NO ÂMBITO DESTA EMPREITADA DEVERÃO SER COMUNICADOS AOS RESPECTIVOS PROJECTISTAS.
3. TODAS AS COTAS ASSINALADAS DEVERÃO SER CONFIRMADAS EM OBRA.

| | | | | | |
|------------|--|--|--|----------------------|---------------------|
| | | Morada Bifamiliar Rep: Mário António Pereira Alberto | | Arquitecto n.º | 6180 |
| Julho 2018 | | Rua Alto do Nobre Naddodouro – Caldas da Rainha | | Técnico Responsável: | 73795 |
| 1:100 | | Arquitectura – Licenciamento | | Colaborador: | Isabel Alves, Arq.ª |
| Julho 2018 | | Alçados | | Ana Baldeante, Eng.ª | 10P |